

INFORMACION INSTITUCIONAL:

La Comunidad de Propietarios de Apartamentos Turbo Club fue creada el 06 de Febrero de 1.991 y el 18 de Marzo del mismo año se constituye la “Cdad de Explotación del Complejo Turbo Club” formada por la totalidad de los propietarios y es la que explota turísticamente el Complejo. Está provista de C.I.F. número E35269182 y con domicilio social y fiscal en calle Libra nº 2, en el término municipal de San Bartolomé de Tirajana

INFORMACION ORGANIZATIVA:

1. NORMATIVA APLICABLE A LA ENTIDAD

- Ley 7/1995 de 6 de Abril de Ordenación del Turismo de Canarias
- Ley 14/2009 de 30 de Diciembre por la que se modifica la ley 7/1995 de 6 de Abril de Ordenación del Turismo de Canarias
- Decreto 90/2010 de 22 de Julio por el que se regula la actividad turística de restauración y los establecimientos donde se desarrolla
- Decreto 142/2010 de 4 de Octubre por el que se aprueba el reglamento de la Actividad Turística de Alojamiento y se modifica el Decreto 10/2001 de 22 de Enero por el que se regulan los estándares turísticos
- Ley 2/2013 de 29 de Mayo de renovación y modernización turística de Canarias
- Ley 19/2013 de 9 de Diciembre
- Ley 12/2014 de 26 de Diciembre
- Decreto 41/2019 de 1 de Abril que modifica el Decreto 90/2010 de 22 de julio

2. El objeto SOCIAL de nuestra entidad es la explotación turística de los Apartamentos Turbo Club intentando ofrecer a nuestros clientes el mejor servicio con la mejor relación calidad-precio para conseguir la satisfacción de nuestros visitantes sabiendo que esto se logra partiendo de la implicación de todos los empleados, proveedores, partners y la misma propiedad. Todos a una para que, con nuestro trabajo respetuoso con el medio ambiente y con buenas prácticas en materia de seguridad laboral, consigamos que nuestro cliente nos elija cada año como su lugar de descanso.

3. ORGANIGRAMA

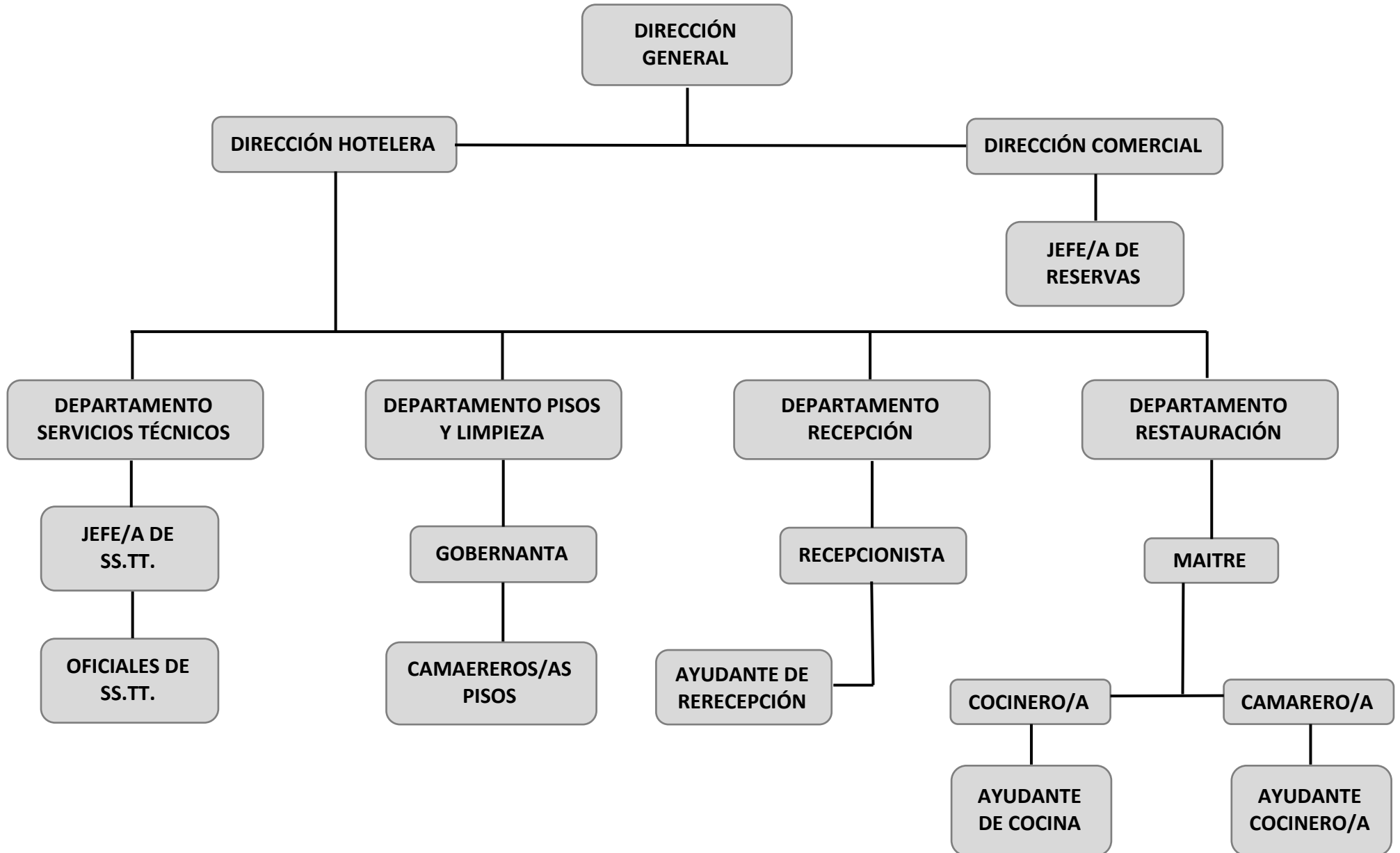

INFORMACIÓN ECONÓMICO-FINANCIERA

CDAD EXPLOT COMPLEJO TURBO CLUB

C/ LIBRA, 2
35100 MASPALOMAS
E35269182

Fecha emisión 12/07/2022

Página 1

Desde Mes/Año 01 2021

Hasta Mes/Año 12 2021

Cuenta de Pérdidas y Ganancias (normal)

Titulo	Año actual	Año anterior
A OPERACIONES CONTINUADAS		
A.01 Importe neto de la cifra de negocios.		
A.01.b Prestaciones de servicios	1.506.458,45	1.100.209,96
A.04 Aprovisionamientos		
A.04.a Consumo de mercancías	-279.765,21	-187.688,07
A.05 Otros ingresos de explotación		
A.05.a Ingresos accesorios y otros de gestión corriente	52.300,00	51.566,67
A.05.b Subvenciones explotación incorporadas a/resultado ejer	134.224,16	
A.05 Total Otros ingresos de explotación	186.524,16	51.566,67
A.06 Gastos de personal		
A.06.a Sueldos, salarios y asimilados	-385.367,30	-395.127,62
A.06.b Cargas sociales	-100.437,81	-112.850,52
A.06.c Provisiones	-3.126,00	-14.011,00
A.06 Total Gastos de personal	-488.931,11	-521.989,14
A.07 Otros gastos de explotación		
A.07.a Servicios exteriores	-276.302,43	-248.872,54
A.07.b Tributos	-36.191,07	-36.191,07
A.07 Total Otros gastos de explotación	-312.493,50	-285.063,61
A Total OPERACIONES CONTINUADAS	611.792,79	157.035,81
RESULTADO DE EXPLOTACION	611.792,79	157.035,81
RESULTADO FINANCIERO		
RESULTADO ANTES DE IMPUESTOS	611.792,79	157.035,81
RESULTADO DEL EJERCICIO PROCEDENTE D/OPERACIONES	611.792,79	157.035,81
RESULTADO DEL EJERCICIO	611.792,79	157.035,81

CDAD EXPLOT COMPLEJO TURBO CLUB

C/ LIBRA , 2

35100 MASPALOMAS

E35269182

Desde Mes/Año 01 2021

Hasta Mes/Año 12 2021

BALANCE DE SITUACION (normal)

Titulo	Año actual	Año anterior
ACTIVO		
B ACTIVO CORRIENTE		
B.02 Existencias		
B.02.01 Comerciales	45.850,37	37.875,75
B.03 Deudores comerciales y otras cuentas a cobrar		
B.03.01 Clientes por ventas y prestaciones de servicios	223.464,41	60.057,62
B.03.03 Deudores varios	7.623,80	6.131,00
B.03.06 Otros créditos con las administraciones publicas	7.355,17	2.643,37
B.03 Total Deudores comerciales y otras cuentas a cobrar	238.443,38	68.831,99
B.05 Inversiones financieras a corto plazo		
B.05.05 Otros activos financieros	249.937,00	9.797,67
B.06 Periodificaciones	2.481,05	916,42
B.07 Efectivo y otros activos líquidos equivalentes		
B.07.01 Tesorería	348.646,91	170.363,10
B Total ACTIVO CORRIENTE	885.358,71	287.784,93
Total ACTIVO	885.358,71	287.784,93

CDAD EXPLOT COMPLEJO TURBO CLUB

C/ LIBRA , 2

35100 MASPALOMAS

E35269182

Desde Mes/Año 01 2021

Hasta Mes/Año 12 2021

BALANCE DE SITUACION (normal)

Titulo	Año actual	Año anterior	
PATRIMONIO NETO Y PASIVO			
A	PATRIMONIO NETO		
A.01	Fondos propios		
A.01.07	Resultado del ejercicio	611.792,79	157.035,81
C	PASIVO CORRIENTE		
C.05	Acreedores comerciales y otras cuentas a pagar		
C.05.01	Proveedores	106.985,75	33.038,38
C.05.03	Acreedores varios	7.656,94	3.670,54
C.05.06	Otras deudas con las Administraciones Públicas	80.194,66	31.635,97
C.05.07	Anticipos de clientes	78.728,57	62.404,23
C.05	Total Acreedores comerciales y otras cuentas a pagar	273.565,92	130.749,12
C	Total PASIVO CORRIENTE	273.565,92	130.749,12
Total PATRIMONIO NETO Y PASIVO		885.358,71	287.784,93

Según la normativa vigente a 31 de diciembre de 2021, la entidad no está obligada a auditar sus cuentas anuales ya que la media de trabajadores durante el ejercicio es inferior a 50 y la cifra anual de negocio es inferior a 5.700.000 euros. Los administradores de la entidad no han considerado necesario auditar voluntariamente las cuentas anuales.

CONTRATOS

SOBRE COTRATOS FORMALIZADOS, MODIFICADOS O RESUELTOS CON ENTIDADES PÚBLICAS

- La entidad no cuenta con ningún contrato formalizado con entidades públicas en el ejercicio 2021, ni en ningún ejercicio precedente.
- No existen datos en porcentaje alguno en volumen presupuestario de contratos adjudicados a través de cada uno de los procedimientos previstos en la legislación de contratos del sector público.
- No existe ninguna modificación de los contratos formalizados con el sector público, por no existir ninguno en el ejercicio 2021, ni en ningún ejercicio precedente.
- No se ha tomado decisión alguna sobre desistimiento y renuncia de contratos con entidades públicas por no existir ninguno en el ejercicio 2021

SOBRE CONVENIOS CON ENTIDADES PÚBLICAS

- La entidad no cuenta con convenio alguno firmado con entidades públicas en el ejercicio 2021, ni en ningún ejercicio precedente.
- No existe ninguna modificación de convenio alguno firmado con entidades públicas, por no existir ninguno en el ejercicio 2021, ni en ningún ejercicio precedente.

AYUDAS Y SUBVENCIONES

EJERCICIO	IMPORTE	ADMINISTRACIÓN CONCEDENTE	FINALIDAD
2021	111.238,14€	Consejería de Economía, Conocimiento y Empleo. Gobierno de Canarias.	La subvención recibida ha permitido a la Entidad hacer frente a los pagos pendientes a acreedores financieros.
2021	22.986,02€	Consejería de Turismo, Industria y Comercio. Gobierno de Canarias.	Cubrir el coste del impuesto de bienes inmuebles soportado por empresas titulares de la explotación de establecimientos turísticos de alojamiento de Canarias.