

## ORGANIGRAMA

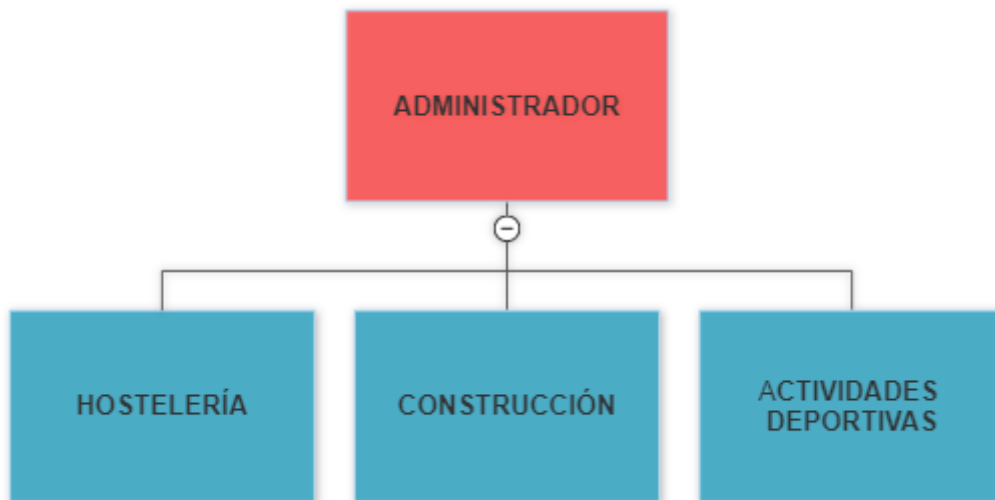

-El equipo de **ITAR WORLD INVESTMENT, S.L** se compone de un equipo de 29 personas, que se dividen en tres departamentos: Hostelería, Construcción y un equipo para Actividades Deportivas.

-El equipo de **Hostelería** se compone de un Jefe de bares, un Jefe de sala, un segundo jefe de sala, cuatro cocineros, un ayudante de cocina y cinco camareros.

-El equipo de **Construcción** se compone de quince integrantes, con distintos cargos que son los siguientes: un encargado general, un encargado de obra, tres oficiales de segunda administrativos, cuatro ayudantes oficio, cuatro limpiadores, un conserje y un auxiliar administrativo.

-El equipo de **Actividades Deportivas** está compuesto por sólo un instructor.